

Vejledning til ansøgning af D- og C-stævner i Distrikt 4

Stævneansøgninger i D4 sker via en Gmail kalender, hvor stævneønsker for den kommende periode indtastes inden den tidsfrist der findes på D4's hjemmeside, www.d4-drf.dk se under "Stævnekoordinering".

For at få adgang til kalenderen skal du have en Gmail, alternativt opret en Gmail konto til jeres klub så flere kan have adgang til den. Det kan være en fordel da information fra stævneudvalget også sendes til denne mail adr.

Opret en gmail ved at gå ind på www.gmail.com

Opret en Gmail-adresse

For at tilmelde dig Gmail, skal du oprette en Google-konto. Det koster ikke noget at få en Google-konto.

Det brugernavn og den adgangskode, du opretter til din Google-konto, kan bruges til Gmail og andre Google-produkter som f.eks. YouTube, Google+, Google Play og Google Drev.

OPRET EN KONTO

Opret din Google-konto

Én konto er alt, hvad du behøver

Én gratis konto giver dig adgang til alt fra Google.



Tag det hele med dig

Skift mellem enheder, og fortsæt, hvor du slap.

Navn	
<input type="text" value="Fornavn"/>	<input type="text" value="Efternavn"/>
Vælg dit brugernavn	
<input type="text" value=" @gmail.com"/>	
<small>Jeg foretrækker at bruge min nuværende e-mailadresse</small>	
Opret en adgangskode	
<input type="text"/>	
Bekræft din adgangskode	
<input type="text"/>	

Når mail er oprettet eller hvis I allerede har en, send mail adr til: **stævnerd4@gmail.com**

Herefter modtager du et link til kalenderen på din Gmail:



Når du klikker på linket, ser kalenderen således ud. Øverst finder du beskrivelse af hvad de enkelte farver betyder i stævnekalenderen.

D4 Stævnekalender 2015 v5.xlsx ☆ 🗑️
 Filer Rediger Visning Indsæt Format Data Værktøjer Tilføjelser Hjælp Sidste redigering blev foretaget 17. marts af Connie Thaulov Chlgenbach

A	B	C	D	E	F	G	H	I	J
	Dressur hest	Spring hest		Kombineret Dressur			Hingstekøring		
	Dressur pony	Spring pony		Kombineret Spring					
Januar		Hest	Pony			Hest	Pony		
2+3									
Uge 53									
9+10									
Uge 1									
16+17						VRCL	VRCL		
Uge 2									
23+24									
Uge 3									
30+31		ALS	ALS			ALS	ALS		
Uge 4									
		Dressur				Spring			
Februar		Hest	Pony			Hest	Pony		
6+7									

Når du scroller ned på siden, finder du en overskrift for næste periode der kan ansøges stævner til og dato for tidsfrist. I skal udfylde 1, 2 og 3 prioritet.

D- Stævner herefter ansøges senest 15. Maj 2016

	Dressur 1. Prioritet	Dressur 2. Prioritet	Dressur 3. Prioritet	Spring 1. Prioritet	Spring 2. Prioritet
Oktober	Hest	Pony	Hest	Hest	Pony
26-30					
1+2					
Uge 39					
3-7					
8+9					
Uge 40					
10-14					
15+16	VRCL	VRCL			

Bemærk at D-stævner står længst til venstre i skærbilledet og C-stævner til højre.

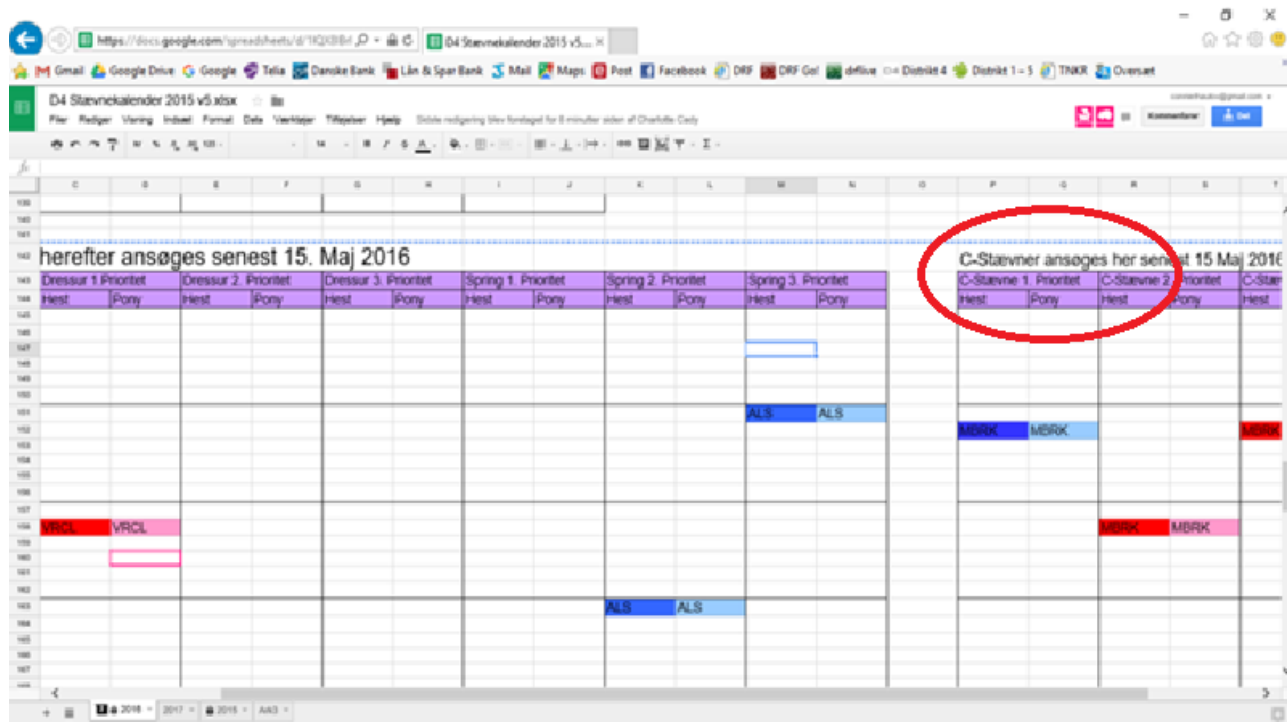

Når du skal lægge en stævneansøgning ind, viser farverne om det er dressur, spring, hest eller pony. Du kan markere en ansøgning fra en anden klub, højre klik og vælg "Kopier". Herefter markeres den dato I ønsker, højre klik og vælg "Sæt ind".

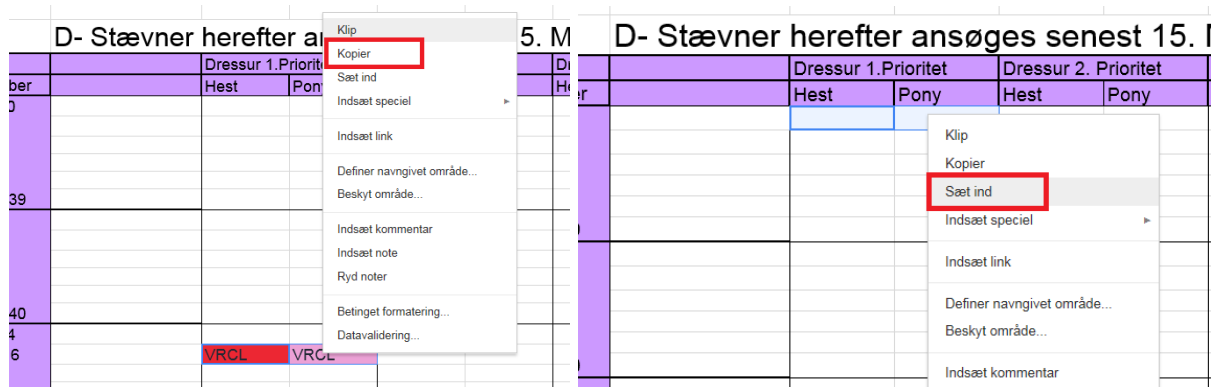

Husk at skrive egen klubforkortelse i feltet.

heretter ansøges

Dressur 1. Prioritet		Dre
Hest	Pony	Hes
AAGS	VRCL	

Har du bemærkninger skrives det i feltet efter dato. Husk at skrive stævnet ud for ønsket dato.

		Dressur 1.Prioritet	
Oktober		Hest	Pony
26-30			
1+2	Kun lørdag	AAGS	AAGS
Uge 39			

Nederst på siden findes en fane for hvert år, så skal du udfylde for næste år, vælger du det aktuelle år.

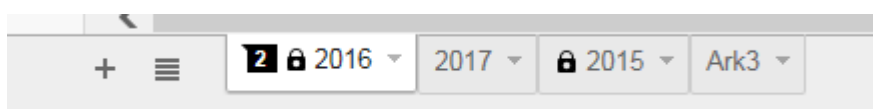

Du skal ikke "gemme" som i et normalt excel ark, men blot lukke fanen ned på X.

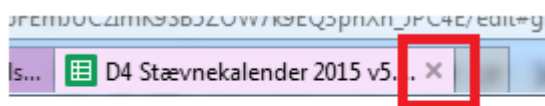

Når ansøgningsfrist er overstået, bliver kalenderen låst så det ikke er muligt at skrive i den længere. Det er ikke "først-til-mølle" princip, så de klubber der tidligt lægger stævner ind, har ikke fortrins ret for andre.

Alle indtastninger, ændringer og datoer der slettes, registreres i en log, hvor det er muligt at se hvornår indtastning er gjort og af hvem.

Bemærk, datoer er først godkendt, efter der har været koordinering for pågældende periode.

Det er altid muligt at se ansøgte stævner fra klubberne i D4 fra Distrikt 4's hjemmeside, under "Stævnekalender 20xx".

Har du spørgsmål til hvordan du skal gøre, er du velkommen til at skrive til: staevnerd4@gmail.com

Venlig hilsen

Stævneudvalget D4